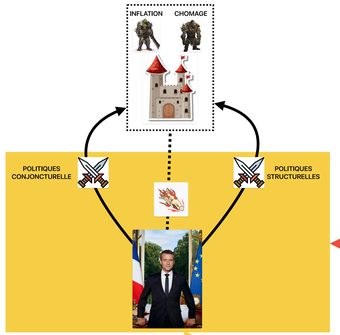

INFLUENCE

GLOBALISATION

Intégration croissante des économies à travers le commerce international, les investissements étrangers, et les chaînes d'approvisionnement mondiales.

AFFAIBLISSEMENT

CAUSE

SOLUTION ?

3

L'INFLUENCE DES MULTINATIONALES

PROBLEM

Les multinationales représentent un défi majeur pour les États.

- Ces entreprises possèdent des ressources financières et une puissance économique dépassant souvent celles de nombreux États, notamment les plus petits.
- Elles exploitent les différences entre les systèmes fiscaux et législatifs des pays pour maximiser leurs profits.
- En négociant directement avec les gouvernements, elles peuvent obtenir des concessions importantes (baisse des taxes, assouplissement des réglementations).

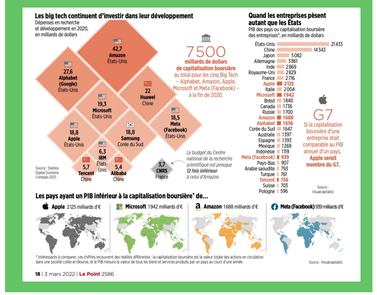

CONSEQUENCES

Les États, particulièrement ceux avec des économies modestes, perdent en souveraineté face à ces géants économiques.

- Ils se retrouvent contraints de faire des concessions pour ne pas perdre ces entreprises stratégiques.

Les étapes clés :

1. **Refus initial des autorités françaises** : La boisson était interdite car elle ne respectait pas les normes alimentaires françaises.

2. **Stratégie de Red Bull** : La marque a mené une bataille juridique et médiatique pour contrer l'interdiction. Elle a mis en avant l'absence de preuves scientifiques solides justifiant les craintes autour de la taurine.

3. **Intervention de l'Union européenne** : L'Europe, via les règles du marché unique, a joué un rôle clé. Elle a pressé la France de revoir sa position, estimant que l'interdiction constituait une barrière au libre-échange au sein de l'Union.

4. **Victoire de Red Bull** : Sous la pression, la France a finalement autorisé la commercialisation de la boisson, mais avec un avertissement sanitaire sur les canettes.

LA MOBILITÉ DES CAPITAUX

PROBLEM

Les capitaux peuvent désormais circuler presque instantanément d'un pays à un autre, compliquant la tâche des gouvernements pour les réguler.

- Si un État impose des taxes ou des régulations sur les transactions financières, les investisseurs peuvent facilement déplacer leurs fonds vers des juridictions plus favorables.
- Les paradis fiscaux exacerbent ce phénomène en offrant des avantages fiscaux très attractifs, souvent au détriment des autres pays.

CONSEQUENCES

- Les gouvernements perdent un outil crucial pour stabiliser les marchés financiers ou réduire les inégalités.
- Cela alimente l'instabilité économique et creuse les écarts entre riches et pauvres.

LA CONCURRENCE FISCALE

PROBLEM

Les États entrent en compétition pour attirer des entreprises multinationales et des investisseurs étrangers. Pour ce faire, ils baissent leurs taux d'imposition sur les entreprises et les hauts revenus.

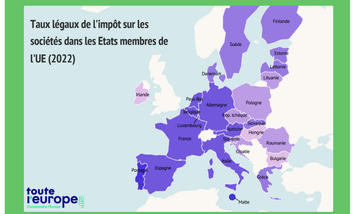

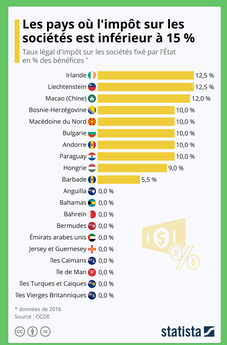

CONSEQUENCES

- La baisse des impôts réduit les recettes publiques, limitant les moyens pour financer des services essentiels comme la santé, l'éducation et les infrastructures.
- Cela aggrave les inégalités : les grandes entreprises profitent de régimes fiscaux avantageux, tandis que les citoyens et les PME supportent une charge fiscale plus lourde.
- Cette situation affaiblit la cohésion sociale, crée un sentiment d'injustice et met en péril la capacité des États à investir dans l'avenir. À long terme, elle nuit à l'équité fiscale, à la stabilité politique et à la compétitivité économique.
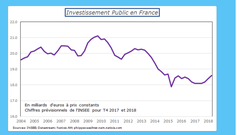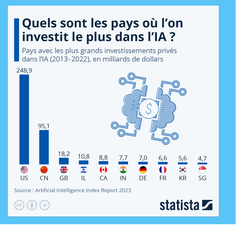
Cette situation affaiblit les capacités de l'État à jouer son rôle de redistribution des richesses et de régulation économique, car il ne peut pas imposer de lourdes taxes sans risquer de perdre les investissements.